Alessandro Bucci
Curriculum vitae

Informazioni personali

Nome	BUCCI ALESSANDRO
Indirizzo	VIA SEVEROLI 18, 48018, FAENZA (RA), ITALIA
Telefono	0546 29237 335.6984182
E-mail	abucci@alessandrobucciarchitetti.it
Sito internet	www.alessandrobucciarchitetti.it
Nazionalità	italiana
Luogo e Data di nascita	FAENZA (RA), ITALIA, 19.07.1964

Formazione

• Date (da – a)	1983-1991
• Nome e tipo di istituto di istruzione o formazione	Università degli Studi di Firenze – Facoltà di Architettura Corso di laurea in Architettura
• Qualifica conseguita e eventuale punteggio	Laurea Voto 110|110 e lode Relatore: Prof. Arch. Adolfo Natalini

Abilitazioni

• Date (da – a)	09/04/1991
• Qualifica conseguita	Iscrizione all'Albo degli Architetti della Provincia di Ravenna al n.253

Attività didattica

• Date (da – a)	1993-1994
• Nome dell'Ateneo	Università di Ferrara – Facoltà di Architettura
• Tipo di impiego	Collaborazione volontaria all'attività didattica del Prof. Massimo Carmassi.
• Date (da – a)	1994-1995
• Nome dell'Ateneo	Università di Ferrara – Facoltà di Architettura
• Tipo di impiego	Collaborazione volontaria all'attività didattica del Prof. Massimo Carmassi.
• Date (da – a)	1995-1996
• Nome dell'Ateneo	Università di Ferrara – Facoltà di Architettura
• Tipo di impiego	Collaborazione volontaria all'attività didattica del Prof. Massimo Carmassi.
• Date (da – a)	1996-1997
• Nome dell'Ateneo	Università di Ferrara – Facoltà di Architettura
• Tipo di impiego	Professore a contratto nel corso "Analisi della morfologia urbana e delle tipologie" – Modulo di 30 ore
• Date (da – a)	1997-1998
• Nome dell'Ateneo	Università di Ferrara – Facoltà di Architettura
• Tipo di impiego	Professore a contratto nel corso "Architettura degli Interni" – Modulo di 30 ore
• Date (da – a)	2000-2001
• Nome dell'Ateneo	Università di Ferrara – Facoltà di Architettura
• Tipo di impiego	Professore a contratto nel corso "Storia dell'Architettura" – Modulo di 30 ore
• Date (da – a)	1998-1999
• Nome dell'Ateneo	Università di Ferrara – Facoltà di Architettura

• Tipo di impiego	Professore a contratto nel corso "Architettura degli interni" – Modulo di 30 ore
• Date (da – a)	1999-2000
• Nome dell'Ateneo	Università di Ferrara – Facoltà di Architettura
• Tipo di impiego	Professore a contratto nel corso "Storia dell'Architettura" – Modulo di 30 ore
• Date (da – a)	2000-2001
• Nome dell'Ateneo	Università IUAV di Venezia – Facoltà di Architettura
• Tipo di impiego	Collaborazione volontaria all'attività didattica del **Prof. Massimo Carmassi**.
• Date (da – a)	2001-2002
• Nome dell'Ateneo	Università IUAV di Venezia – Facoltà di Architettura
• Tipo di impiego	Collaborazione volontaria all'attività didattica del **Prof. Massimo Carmassi**.
• Date (da – a)	2002-2003
• Nome dell'Ateneo	Università IUAV di Venezia – Facoltà di Architettura
• Tipo di impiego	Collaborazione volontaria all'attività didattica del **Prof. Massimo Carmassi**.
• Date (da – a)	2002 - 2003
• Nome dell'Ateneo	Università di Ferrara – Facoltà di Architettura
• Tipo di impiego	Professore a contratto nel corso "Recupero e riqualificazione ambientale, urbana e territoriale" nel Modulo di Laboratorio di Sintesi finale A1 - Modulo di 30 ore
• Date (da – a)	2003-2004
• Nome dell'Ateneo	Università IUAV di Venezia – Facoltà di Architettura
• Tipo di impiego	Collaborazione volontaria all'attività didattica del **Prof. Massimo Carmassi**.
• Date (da – a)	2003 - 2004
• Nome dell'Ateneo	Università di Ferrara – Facoltà di Architettura
• Tipo di impiego	Professore a contratto nel corso "Architettura e composizione architettonica" - Modulo di 120 ore
• Date (da – a)	2004-2005
• Nome dell'Ateneo	Università IUAV di Venezia – Facoltà di Architettura
• Tipo di impiego	Collaborazione volontaria all'attività didattica del **Prof. Massimo Carmassi**.
• Date (da – a)	2004-2005
• Nome dell'Ateneo	Università di Ferrara – Facoltà di Architettura
• Tipo di impiego	Professore a contratto nel corso "Architettura e composizione architettonica IA" nel Modulo di Laboratorio di Sintesi finale A1 - Modulo di 120 ore
• Date (da – a)	2005-2006
• Nome dell'Ateneo	Università degli studi di Bologna – Facoltà di Architettura
• Tipo di impiego	Supporto al corso "Progettazione architettonica III" – Modulo di 90 ore
• Date (da – a)	2005-2006
• Nome dell'Ateneo	Università di Ferrara – Facoltà di Architettura
• Tipo di impiego	Professore a contratto nel corso "Progettazione architettonica IB, Laboratorio di progettazione architettonica IIIB" - Modulo di 90 ore
• Date (da – a)	2008-2009
• Nome dell'Ateneo	Università di Ferrara – Facoltà di Architettura
• Tipo di impiego	Professore a contratto nel corso "Progettazione architettonica per il recupero urbano" - Modulo di 50 ore
• Date (da – a)	2009-2010
• Nome dell'Ateneo	Università di Ferrara – Facoltà di Architettura
• Tipo di impiego	Professore a contratto nel corso "Progettazione architettonica per il recupero urbano" - Modulo di 50 ore
• Date (da – a)	2010
• Nome dell'Ateneo	Tongjin University of Shanghai
• Tipo di impiego	Visiting Professor
• Date (da – a)	2010-2011

• Nome dell'Ateneo	Università di Ferrara – Facoltà di Architettura
• Tipo di impiego	Professore a contratto nel corso "Progettazione architettonica per il recupero urbano" - Modulo di 50 ore

Attività professionale

• Date (da – a)	1993 - 29/06/2021
• Nome	COOPROGETTO SOC. COOP , Via Severoli 18 Faenza (RA)
• Tipo di azienda o settore	Servizi di ingegneria e architettura
• Incarico	Socio – architetto libero professionista

• Date (da – a)	2001-2004
• Azienda o settore	Comune di Faenza
• Incarico	Membro della Commissione Edilizia del Comune di Faenza

• Date (da – a)	2017-oggi
• Nome	CASA FRAVI s.r.l. unipersonale Via Majorana 1 Faenza (RA)
• Tipo di azienda o settore	Immobiliare
• Incarico	Socio unico

• Date (da – a)	2019-oggi
• Azienda o settore	Comune di Ravenna
• Incarico	Membro della Commissione per la Qualità Architettonica e il Paesaggio (CQAP) presso il Comune di Ravenna

• Date (da – a)	30/06/21-oggi
• Nome	Studio di architettura ALESSANDRO BUCCI, Faenza
• Tipo di azienda o settore	Servizi di architettura
• Incarico	Architetto libero professionista

• Date (da – a)	24/02/22-oggi
• Azienda o settore	Iscrizione sulla piattaforma Consip (MEPA)
• Incarico	Abilitazione al bando servizi alle seguenti categorie: N. 33 – Servizi professionali – architettonici, di costruzione, ingegneria, ispezione e catasto stradale N. 45 – Servizi professionali progettazione, verifica della progettazione, coordinamento della sicurezza e direzione dei lavori per opere di ingegneria civile e industriale

Progetti e realizzazioni

• Date	1994 -1995
• works	- Recupero e Risanamento conservativo della Canonica del Duomo di Faenza_Faenza (Ra) - Ampliamento della piscina_Lugo (Ra)
• Date	1995 -1996

• works
- Restauro e Risanamento conservativo del coperto e della facciata della Chiesa di Pieve Cesato_Pieve Cesato (Ra)

• Date 1996 - 1997
• works
- Restauro e risanamento conservativo Palazzo Severoli_Faenza (Ra)
- Abitazioni private_Casola Valsenio (Ra)
- Ristrutturazione ex edificio scolastico per una casa protetta per anziani_Varsi (Pr)
- Centro socio assistenziale per anziani_Ferrara

• Date 1998 -1999
• works
- Recupero ex albergo Torricelli_Faenza (Ra)
- Fast-food_Faenza (Ra)

• Date 1999 - 2000
• works
- Ristrutturazione del Centro Nuoto Comunale_Lugo (Ra)

• Date 2000 - 2001
• works
- Stabilimento Minardi Team Formula 1_Faenza (Ra)
- Aromi caffè_Faenza (Ra)
- **Piano di Recupero urbano Area Cimatti_Faenza (Ra)**

• Date 2001- 2002
• works
- **Sala mostra ceramiche La Faenza_Faenza (Ra)**
- Interni casa privata_Faenza (Ra)

• Date 2002 -2003
• works
- Piano Particolareggiato CNR 1_Faenza (Ra)
- Ristrutturazione del Centro Nuoto Comunale_Faenza (Ra)
- Ampliamento del Centro Nuoto Comunale_Lugo (Ra)
- Stand Marmo Comprex al Cersaie 2002

• Date 2003
• works
- **Stabilimento Marmo Comprex_Faenza (Ra)**
- **Stabilimento e uffici Framer_Faenza (Ra)**
- **Abitazione Loft_Faenza (Ra)**
- Capannone Breseghello_Casola Valsenio (Ra)
- Mensa interaziendale Gemos _ Faenza (Ra)
- Bruno Liverani abbigliamento uomo_Faenza (Ra)
- Sala mostra Simei_Faenza (Ra)
- Ristorante Tajin_Faenza (Ra)
- Hunion D abbigliamento_Faenza (Ra)

- Show room Marmo Comprex_Faenza (Ra)
- Philomela caffè_Faenza (Ra)

• Date 2004
• works
- Piano Particolareggiato_Casola Valsenio (Ra)
- Piano di Recupero urbano Area ex Colombani_Codigoro (FE)
- Ristorante self-service_Forlì
- Riqualificazione degli uffici m.p.r._Faenza (Ra)

• Date 2005
• works
- Progetto Corte rurale per 26 abitazioni_Faenza (Ra)
- **Centro Benessere presso la piscina comunale_Faenza (Ra)**
- Capannone Ratio sistemi_Faenza (Ra)

• Date 2006
• works
- Piano Particolareggiato di iniziativa pubblica_Bagnacavallo (Ra)
- Piano di Recupero urbano Ex distilleria Neri_Faenza (Ra)
- **Progetto Complesso residenziale S.Rocco_Faenza (Ra)**
- Recupero del Chiostro della Casa del Popolo_Faenza (Ra)
- Impianto natatorio_Forlimpopoli (FC)
- Alessandra Liverani abbigliamento donna_Faenza (Ra)
- **Ristrutturazione e interni abitazione privata in centro storico_Faenza (Ra)**

• Date 2007
• works
- **Stabilimento per produzione ceramica Gigacer**_Faenza (Ra)
- **Progetto per edificio per residenze e negozi-isolato A34**_Novoli (FI)
- Comparto Terziario via Mentana_Lugo (Ra)
- Showroom Minardi auto_Faenza (Ra)

• Date 2008
• works
- **Piano Particolareggiato area Colombarina_Faenza (Ra)**
- Case private_Faenza (Ra)
- Albergo ristorante Formellino_Formellino di Faenza (Ra)
- Negozio Divarese scarp_Faenza (Ra)
- Interni di un camper privato Gresini Honda Racing Team

• Date 2009
• works
- **Abitazione privata in via Majorana_Faenza (Ra)**
- Ex Confesercenti _Cervia (Ra)
- Progetto Recupero urbano AP6A _Novellara (Re)
- **Piano Particolareggiato di iniziativa privata_ Novellara (Re)**
- **Progetto Life Style Village Le Perle_Faenza (Ra)**
- Recupero fabbricato rurale-uffici t&c_Cotignola (RA)
- Recupero fabbricato in centro storico_Faenza (RA)
- **Complesso La Filanda_Faenza (RA)**
  Area commerciale-direzionale e complesso residenziale

• Date 2010
• works
- **Progetto edificio residenziale-isolato H25_Novoli (FI)**
- Progetto nuovo insediamento Yuyao town-towers_Yuyao (Shangai) Cina con N!Studio
- **Negozio La Calzoteca_Faenza**
- Showroom Domus Italia_Doha Qatar
- Progetto Complesso Italgas_Faenza
- Padiglione Italian-Break presso Expo Shanghai (Cina)
- Piano di Recupero urbano Ex stabilimento Sariaf_Faenza
- Attività di ricerca, partecipazione a concorsi nazionali ed internazionali con **MANGA Studio** (fondato con Arch. Alessandra Rampazzo, Marcello Galiotto, Nicola Montini, Gian Luca Zoli)

• Date 2011
• works
- **Sala mostra Cooperativa Ceramica d'Imola (Fase1)_Imola (Bo)**
- Recupero fabbricato rurale_Marzeno (Ra)
- **Progetto riqualificazione urbana comparto R3 Cooperativa Ceramica d'Imola_Imola (Bo)**
- Nuovi uffici Team Gresini Racing
- **Casa S a Errano_Faenza (Ra)**

- Date 2012
- works
  - Sala mostra Cooperativa Ceramiche d'Imola (Fase2)_Imola (Bo)
  - Sala mostra Cooperativa Ceramiche d'Imola (Fase3)_Imola (Bo)
  - Progetto abitazione privata via Matteucci_Faenza (Ra)
  - Progetto di rigenerazione fabbricati industriali Cisa_Faenza (Ra)
  - Progetto Edificio residenziale _Reda (Ra)
  - Progetto area residenziale _Cattabrighe (Pesaro)

- Date 2013
- works
  - Edificio residenziale in Via Laghi_Faenza (Ra)
  - Padiglione Cooperativa Ceramica d'Imola_Coverings_Atlanta (USA)
  - Centro Polifunzionale_Porcia (Pn)
  - Progetto abitazione privata Borgo Spurilia_Imola (Bo)
  - Progetto Ecoloft Area residenziale_Faenza (Ra)

- Date 2014
- works
  - Ampliamento Piscina Comunale_Faenza (Ra)
  - Sala mostra Atelier M&M _Faenza (Ra)
  - Stand Cooperativa Ceramica d'Imola _Cersaie (Bo)
  - Showroom Cooperativa Ceramica d'Imola _Chicago

- Date 2015
- works
  - Showroom Cooperativa Ceramica d'Imola _Instanbul
  - Showroom Cooperativa Ceramica d'Imola _Hong Kong
  - Showroom Cooperativa Ceramica d'Imola _Moscow
  - PUC Rimini _Rimini
  - Stand caffè Kimbo_Expo 2015

• Date 2016

• works

- **Riqualificazione area Ex Fiera_Rimini**
  Area commerciale-direzionale e complesso residenziale
- **Restauro edificio residenziale Via Gottardi _Faenza (Ra)**
- Ristrutturazione abitazione Via Pascoli_Faenza (Ra)
- **Nuove Abitazioni via Graziola _Faenza (Ra)**
- Ristrutturazione edificio residenziale Via Minardi_Faenza (Ra)
- Studio dentistico_Faenza (Ra)
- Badiali Pet shop_Faenza (Ra)
- Ristrutturazione attico residenziale Via Cavour_Faenza (Ra)
- Proposta Miramare 2.0

• Date 2017

• works

- Ristrutturazione Centro Commerciale "Valmarecchia"_Villa Verucchio (Ri)
- Restauro edificio residenziale Via Cavour_Faenza (Ra)
- **Piscina di Russi (Ra)**
- Ampliamento e ristrutturazione cantina sociale Agrintesa_Russi (Ra)
- Stand Tagina _Cersaie (Bo)
- **Ristrutturazione e restyling edificio commerciale_Ravenna**
- Studio di fattibilità area urbana a Fossombrone (Pesaro)

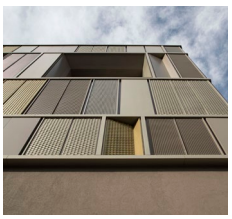

• Date 2018

• works

- **Riqualificazione area ex Acetificio Venturi_Lugo (Ra)**
- Stand Cerdomus_Cersaie (Bo)
- Progetto appartamento a Saint Moritz
- **Progetto ristorante e bed&breakfast Corte degli Aranci, Taviano (Le)**
- **Case Campidori_Recupero Ex Convento di S. Maglorio_Faenza (Ra)**
- Ristrutturazione abitazione via Seminario,_Faenza (Ra)
- Studio di fattibilità area urbana a Bellaria-Igea Marina (Rn)
- Studio di fattibilità area urbana a San Giuliano, Rimini (Rn)
- Ristrutturazione abitazione Palazzo Gucci-Boschi, Faenza

• Date 2019-2020

• works

- Restauro Palazzo Grossi_Faenza (Ra)
- Restauro edificio residenziale Piazza della Penna_Faenza (Ra)

- **Stand Rak, Cersaie (Bo)**
- Sala Mostre Rak_Fiorano Modenese (Mo)
- Showroom Rak_Ghernsheim, Germania
- Stand Rak, Euroshop_Düsseldorf, Germania | Revestir_San Paolo, Brasile
- **Restyling edifici commerciali a Castelfidardo, Falconara e Jesi (An)**
- Ampliamento edificio commerciale_Forlimpopoli (Fc)
- Loft in via San Nevolone_Faenza (Ra)
- **Nuovo edificio residenziale, Viale Marconi_Faenza (Ra)**
- Nuova abitazione in via Majorana_Faenza (Ra)
- **Edifici residenziali area Ex Neri_Faenza (L2-L3)**
- Restauro del Museo Civico di Bagnacavallo, sito all'interno dell'ex convento delle Cappuccine
- Linea di arredo urbano per Fima

• Date 2021-2022-2023

• works
- Restauro edificio residenziale Piazza Martiri della Libertà, Faenza (Ra)
- Stand Rak e Elie Saab: Cersaie (Bo), Ish (Francoforte), Coverings (Usa), Downtown Design Dubai, Salone del Mobile (Milano), Ace Tech Mumbai (India)
- Progetto di recupero ex stazione e rimessa tramvia di Favaro, Biella
- Progetto Villa Valdinoce, Meldola
- Progetto abitazione monofamiliare in via Cavallotti, Faenza (Ra)
- **Nuova abitazione bifamiliare a Castel Bolognese (Ra)**
- Nuova abitazione monofamiliare Area Neri, Faenza (Ra)
- Progetto Unitario Convenzionato in via dei Poggi, Ravenna (Ra)
- Abitazioni area ex Fiera di Rimini, stralcio II
- **Ristrutturazione casolare abitativo, Zattaglia**
- Ristrutturazione casolare con funzione ricettiva, Marzeno, Faenza (Ra)
- **Progetto edifici a destinazione produttiva, Faenza (Ra)**
- Progetto di riqualificazione area urbana Ex Enel, Rimini
- Progetto di riqualificazione area urbana a Ravenna
- Progetto di riqualificazione area urbana, Bellaria
- Edifici residenziali area Ex Neri_Faenza (F1-F2)
- Progetto di interni per abitazione a Milano Marittima

Concorsi

• Data Luglio 2012

• Partecipazione al concorso 4° Concorso Internazionale
per Interior Designers " Progetta la nuova Casa per la Mia Terza Età "
PROGETTO I° CLASSIFICATO

• Principali mansioni e responsabilità Collaborazione alla progettazione architettonica con Arch. A. Rampazzo, M. Galiotto, N. Montini, G. L. Zoli

• Data Gennaio 2012

• Partecipazione al concorso Nuovo polo dell'agroalimentare, Samugheo
PROGETTO SEGNALATO – MENZIONE D'ONORE

• Principali mansioni e responsabilità Collaborazione alla progettazione architettonica con Arch. A. Rampazzo, M. Galiotto, N. Montini, G. L. Zoli

• Data	Luglio 2011
• Partecipazione al concorso	Concorso di progettazione per l'ampliamento della scuola primaria di Libano, Comune di Sedico (BL) PROGETTO SEGNALATO – MENZIONE D'ONORE
• Principali mansioni e responsabilità	Collaborazione alla progettazione architettonica con Arch. A. Rampazzo, L. Landi

• Data	Giugno 2011
• Partecipazione al concorso	Europan 11 – Recupero Ex Tabacchificio, Linz (AT) PROGETTO I° CLASSIFICATO – runner up
• Principali mansioni e responsabilità	Co-progettista Architettonico con Arch. A. Rampazzo, M. Galiotto, N. Montini, G. L. Zoli, F. Fusaro, M. Montagnini

• Data	Maggio 2011
• Partecipazione al concorso	Concorso di Idee "Centro Villa San Pietro". Arco PROGETTO IV° PREMIATO
• Principali mansioni e responsabilità	Co-progettista Architettonico con Arch. A. Rampazzo, M. Galiotto, M. Montagnini, N. Montini, G. L. Zoli

• Data	Maggio 2011
• Partecipazione al concorso	Riqualificazione di un'area nella frazione di Mejaniga. Cadoneghe PROGETTO SEGNALATO – MENZIONE D'ONORE
• Principali mansioni e responsabilità	Co-progettista Architettonico con Arch. A. Rampazzo, M. Galiotto, N. Montini, G. L. Zoli

• Data	Aprile 2011
• Partecipazione al concorso	Concorso di Progettazione relativo all'intervento di riqualificazione e recupero funzionale del Centro Sportivo di Revò. Comune di Revò (TN) PROGETTO X° CLASSIFICATO
• Principali mansioni e responsabilità	Co-progettista Architettonico con Arch. A. Rampazzo, M. Galiotto, L. Landi, N. Montini, G. L. Zoli

• Data	Marzo 2011
• Partecipazione al concorso	Concorso d'Idee per Il Restauro ed Il Riutilizzo dell'edificio Storico della Rocca e per la Razionalizzazione degli spazi esterni. Nogarole Rocca PROGETTO III° CLASSIFICATO
• Principali mansioni e responsabilità	Co-progettista Architettonico con Arch. A. Rampazzo, M. Galiotto, L. Landi, N. Montini, G. L. Zoli

• Data	Gennaio 2011
• Partecipazione al concorso	Concorso di idee "Riqualificazione dell'area dell'ex Caserma Moioli", Comune di Presezzo (BG) PROGETTO II° CLASSIFICATO
• Principali mansioni e responsabilità	Co-progettista Architettonico con Arch. A. Rampazzo, M. Galiotto, L. Landi, N. Montini, G. L. Zoli

• Data	Dicembre 2010
• Partecipazione al concorso	Concorso di idee "Riqualificazione di un'area di connessione con l'abitato", Comune di Sirolo PROGETTO II° CLASSIFICATO
• Principali mansioni e responsabilità	Co-progettista Architettonico con Arch. A. Rampazzo, M. Galiotto, L. Landi, N. Montini, G. L. Zoli

• Data	Novembre 2017
• Partecipazione al concorso	Concorso di idee "Scuole Innovative" per la progettazione dell'Istituto Professionale per i Servizi Alberghieri e della Ristorazione "P. Artusi", Comune di Riolo Terme (RA) PROGETTO III° CLASSIFICATO

• Data	Aprile 2019
• Partecipazione al concorso	Concorso scuola secondaria di primo grado "Manara-Valgimigli", Comune di San Piero in Bagno (FC) | PROGETTO II° CLASSIFICATO In collaborazione con Ellevuelle Architetti

Pubblicazioni

• Tipo: volume	I quaderni della Cattedrale di Faenza_n.7; Rilievi e saggi per un restauro C.E.L.I, Faenza
• Data	1991
• Tipo: volume	Faenza: la città e l'architettura a cura di Franco Bertoni Capitolo VI: "L'urbanistica dopo gli anni '70" di Alessandro Bucci, Dante Cristofani e Gabriele Lelli - pp. 377-404 EDIT, Faenza
• Data	1993
• Tipo: rivista	Paesaggio Urbano_n.2-1995, "Struttura sanitaria polivalente e complesso residenziale" Maggioli Editore, Rimini 1995
• Tipo: rivista	Controspazio_n.5-1995, "Nuovi architetti = Ricerche e Tendenze" Alessandro Bucci - progetto per un auditorium a Piazza delle Erbe, Faenza; pp. 54-55
• Data	1995
• Tipo: rivista	Paesaggio urbano_n.2-1996, Alessandro Bucci - programma integrato Area Cimatti, Faenza Maggioli Editore, Rimini 1996
• Tipo: volume	Polis: idee e cultura nelle città_anno 2_n#8 Capitoli "Le architetture di Filippo Monti" e "Rimodellare lo spazio a cura di Alessandro Bucci
• Data	1996
• Tipo: volume	Faenza, un fascino da riconquistare a cura di Alessandro Bucci, Massimo Bucci, Gian Domenico Burbassi, Gian Domenico Collina, Vincenzo Lega, Rita Rava Litografie Artistiche Faentine, Faenza
• Data	1998
• Tipo: rivista	Almanacco di Casabella giovani architetti italiani 1999-2000 a cura di Marco Mulazzani Alessandro Bucci - intervento residenziale integrato a Faenza: Area Cimatti; pp. 46-51 Elemond, Milano
• Data	2000
• Tipo: rivista	Casabella_n.703-2002 (allegato) "Novoli, la nuova architettura italiana a Firenze" a cura di Marco Mulazzani Alessandro Bucci - isolato B28; pp. 64-69 Eelmond, Milano 2002
•Tipo: volume	-40 la nuova generazione dell'architettura internazionale Skira, Milano 2002
• Tipo: volume	Diciottoarchitettiperdiciottomattoni, a cura di Pier Carlo Pellegrini Alessandro Bucci - un mattone per Sant'Arcangelo di Romagna; pp. 16-17 Libria, Melfi 2002
• Tipo: rivista	Almanacco di Casabella giovani architetti italiani 2001-2002 a cura di Marco Mulazzani Alessandro Bucci - sala mostra e uffici per il gruppo icf faenza; pp. 44-49 Mondadori, Milano 2002

•Tipo: volume	Next, 8. Mostra Internazionale di Architettura 2002 Area Ex Fiat, Novoli; pp. 160-161 Marsilio Editore, Venezia
• Data	2002
• Tipo: rivista	Paesaggio Urbano_n.06-2004 "Strategie di trasformazione urbana". Concorsi per la riqualificazione urbana dell'area di Piazza Guido da Montefeltro, Forlì; pp. 84-96 Maggioli Editore, Rimini
• Data	2004
• Tipo: rivista	d'Architettura_n.27-2005 "Professione e ricerca" a cura di Elena Mucelli Alessandro Bucci - sala mostra icf a Faenza; pp. 78-79 Motta Editore, Milano
• Data	2005
• Tipo: rivista	Costruire in Laterizio_n.109-2006 Alessandro Bucci - complesso residenziale Area Cimatti Faenza (testo di: Davide Turrini); pp.28-33 Faenza Editrice, Faenza 2006
• Tipo: rivista	Architetti italiani: le nuove generazioni a cura di Marco Mulazzani Alessandro Bucci - intervento residenziale integrato a Faenza: Area Cimatti; pp. 392-397 Alessandro Bucci - sala mostra e uffici per il gruppo icf faenza; pp. 726-731 Electa, Milano
• Data	2006
• Tipo: volume	Loft2 a cura di Matteo Genghini e Pasquale Solomita Loft 2006 - Alessandro Bucci; pp. 66-73 Motta Architettura, Milano
• Data	2007
• Tipo: volume	Novoli: da periferia a città. Le trasformazioni urbane di Firenze a cura di Marco Baigi Alessandro Bucci - edificio per residenze e negozi- isolato A34; pp. 122-125 Electa Architettura
• Data	2008

• Tipo: rivista	Architettare Dossier 01 - Novellara Alessandro Bucci, Mirco Pergreffi - nuovo centro commerciale; pp. 60-65 Maggioli Editore 2009
• Tipo: volume	Architettura sostenibile e laterizio: criteri, tecniche, esempi - 35 proposte nel mondo a cura di Adriano Paolella Alessandro Bucci - complesso residenziale Area Cimatti; pp.58-63 Edizioni Ambiente
• Data	2009
• Tipo: volume	Design Plaza n.17 Retail - "Il nastro bianco"; pp. 154-157

Quid edizioni, Pesaro
2010

• Tipo: volume
Architetture Faenza 2011: itinerari contemporanei
a cura del gruppo +A!
Alessandro Bucci: Residenze in via Majorana; pp. 34-35 - Uffici Gigacer; pp.44-45
Edit Faenza
• Data
2010

• Tipo: volume
Genericittà: corso di Progettazione Architettonica per il Recupero Urbano diretto da Alessandro Bucci
Aracne Editrice
• Data
2011

• Tipo: volume
Autenticittà: corso di Progettazione Architettonica per il Recupero Urbano diretto da Alessandro Bucci
Aracne Editrice
• Data
2012

• Tipo: rivista
Architetti n.02-2012
Urban Monolith, l'ex Manifattura Tabacchi di Linz - Manga Studio (testo di Federica Maietti); pp. 14-15
Maggioli Editore, Rimini
2012

• Tipo: rivista
Architettare n.11-2012 | Se-r: sostenibile Emilia Romagna
Alessandro Bucci Architetti - Residenza in via Majorana; pp.70-73
Se-r
• Data
2012

• Tipo: volume
Una geografia dell'architettura, L'Emilia Romagna negli anni Duemila a cura di Andrea Zanelli
Alessandro Bucci Architetti - Centro La Filanda di Faenza; pp 44-45
Editrice Quinlan
• Data
2013

• Tipo: rivista
Architetti n.05-2013
"Riqualificazione urbana"
Alessandro Bucci - "Da area dismessa a parte di città. Centro multifunzionale La Filanda, Faenza"; p. 25
Maggioli Editore, Rimini
• Data
2013

• Tipo: volume
Figura e paesaggio nell'architettura Italiana a cura di Massimo Fagioli
Alessandro Bucci Architetti - progetti vari; pp. 56-69
Aion Edizioni
• Data
2013

• Tipo: volume
itali Architettura VOL.7. Opere selezionate da Luigi Prestinenza Puglisi
Alessandro Bucci - edificio residenziale 02-Faenza; pp. 02-11
UTET
• Data
2013

• Tipo: rivista/articolo
Das Finstral Magazin F_01-2016
"La luce ha bisogno dell'ombra: è una questione di equilibrio"
Intervista di Oliver Herwig all'architetto Alessandro Bucci; pp-10-15
• Data
2016

• Tipo: rivista/articolo
Paysage Topscape n.33-2018
"Vertical Green - Superlandscape for Superstore"
Riqualificazione Area ex Fiera di Rimini; pp. 140-145
• Data
2018

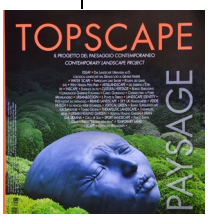

• Tipo: rivista/articolo
Costruire in laterizio n.177-2018
Alessandro Bucci - La Filanda, Faenza; pp. 30-37
Tecniche nuove
• Data
2018

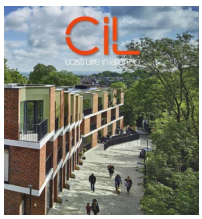

• Tipo: riviste/articoli
Ville & Casali n.02-2019
"Un loft contemporaneo con una storia industriale" (testo di Paola Pianzola); pp. 69-79
Progetto di Casa Gottardi
Edizioni Morelli
2019

Come ristrutturare la casa n.03-2019
"Industrial scenografico" (testo di Francesca Ferlazzo Natoli); pp.38-43
Progetto di Casa Gottardi
New Business Media

2019

Livingroome volume 2-2019 (Storie)
"Architettura del Tempo. Identità e recupero" (testo di Elsa Viglianese); pp. 10-21
Progetto di Casa Gottardi
2019

ddn n.251-2019
Italian Living a cura di Giulia Bruno
"Da officina ad abitazione"; pp.178-183
Progetto di Casa Gottardi
2019

Architettare n.22-2019
"Ricostruire un luogo...Rimini: area ex Fiera" (testo di Sergio Zanichelli); pp.102-115
Pacini Editore

• Data 2019

• Tipo: rivista/articolo The Plan n.120-2020
"Complesso multifunzionale per la riqualificazione Area Ex Fiera di Rimini.
Una macchina verde: l'architettura si fa ecosistema" (testo di Stamatina Kousidi);
pp. 60-68
Maggioli editore

• Data 2020

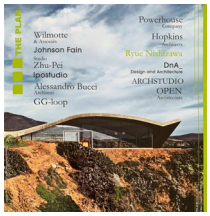

• Tipo: monografia Alessandro Bucci Architetti - Progettare e Costruire, a cura di Pasqualino Solomita,
LetteraVentidue Edizioni

• Data 2020

• Tipo: rivista/articolo Area n.175-2021
Ex Neri Area Residence, Alessandro Bucci Architetti; pp. 116-122
Tecniche nuove

• Data 2021

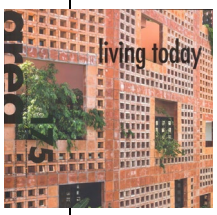

• Tipo: volume Panorama Italiano Vol. 7
Casa Gottardi un'abitazione dal raffinato stile, pp.20-27
Residenze Area Ex Neri:una quinta urbana, pp.30-39,
Maggioli Editori

• Data 2021

• Tipo: rivista	Costruire in laterizio n. 189-2022 Numero monografico Alessandro Bucci Architetti Tecniche Nuove
• Data	2022

• Tipo: volume	YEARBOOK 6 CNAPPC, Editrice Salentina
• Data	2022

• Tipo: volume	Guida ER 0023 172 - Conad Il Lago, Rimini | 173 - Residenze Ex Fiera, Rimini | 133 - Area Ex Acetificio Venturi, Lugo Corsiero Editore
• Data	2023

Per una panoramica completa dei lavori dello studio vistare il sito www.alessandrobucciarchitetti.it

Data e firma 14.02.2023

Il sottoscritto acconsente, ai sensi del D.Lgs. 30/06/2003 n.196, al trattamento dei propri dati personali.

ORDINE DEGLI ARCHITETTI - PIANIFICATORI - PAESAGGISTI - CONSERVATORI DELLA PROVINCIA DI RAVENNA
253
ALESSANDRO BUCCI
ARCHITETTO